

# So kannst du dein Foto für den Schülersausweis hochladen

## Anmeldung EventoWeb

### Voraussetzung

Du hast deine Logindaten per Aufgebot erhalten.

Die Office-Programme sind auf deinem Gerät installiert.

Du bist mit deinem Konto angemeldet.

Der Microsoft Authenticator ist eingerichtet (siehe [Anleitung](#) zur Installation der Office-Produkte).

Erst danach kannst du dich im Evento Web einloggen.

### Anmeldung im Evento Web

Gib im Webbrowser (z. B. Firefox oder Edge) folgenden Link ein:

<https://evt.apps.be.ch>

Beim ersten Login wählst du deine Schule aus: **Berufsbildungszentrum IDM**

Diese Auswahl wird gespeichert. Beim nächsten Mal kommst du direkt zur Anmeldung.

### Wahl der Schule

BBZ CFP Biel-Bienne	be-med: Berner Berufsfachschule für medizinische Assistenzberufe AG	BFB - Bildung Formation Biel-Bienne
BFF - Kompetenz Bildung Bern	Berufsfachschule Langenthal	Berufsfachschule des Detailhandels Bern
bwd Bern Bildungszentrum für Wirtschaft und Dienstleistung	BWZ Lyss	Bildungszentrum Emme
Bildungszentrum Interlaken	ceff	ESC La Neuveville
gibb Berufsfachschule Bern	Hotelfachschule Thun	<b>Berufsbildungszentrum IDM</b>
INFORAMA	Schule für Gestaltung Bern und Biel	Schule für Holzbildhauerei

## Login

Klicke auf den Button Microsoft Business 365. Du wirst automatisch angemeldet.

The screenshot shows the login interface for 'Anmelden bei Musterschule'. At the top, there is a header with the logo of 'Kanton Bern Canton de Berne' and language options 'DE | FR'. Below the header, the page title 'Anmelden bei Musterschule' is displayed. A link 'Schule wechseln' is visible. The main form contains an 'E-Mail-Adresse' field, a 'Passwort' field, and a 'Passwort vergessen?' link. A large 'Anmelden' button is present. Below the button, there is a section 'oder fortfahren mit' with a 'Microsoft Business 365' button highlighted by a blue rectangle. At the bottom, there are links for 'Kontakt', 'Rechtliche Hinweise', and 'Impressum', and a copyright notice for '© Bildungs- und Kulturdirektion'.

## Mein Profil

Über das Personen-Icon gelangst du auf deine persönlichen Daten:

- Adresse: Die Telefonnummer, die Mobiltelefonnummer und die E-Mail privat
- Korrespondenzadresse
- Rechnungsadresse
- Gesetzliche Vertretung: Nur bei Personen unter 18 Jahren oder wenn die gesetzliche Vertretung nicht erlischt
- Lehrbetrieb: Sofern ein heute gültiger Lehrvertrag (ABV-Verknüpfung) vorhanden ist

The three screenshots show the 'Mein Profil' page. The first screenshot shows the profile overview for 'Muster Anna (F)' with details like 'anna.muster@schule.ch', 'Sozialversicherungsnummer 756.0000.0000.00', and 'Heimatort / Nationalität Wabern'. The second screenshot shows the same profile with a pencil icon next to the 'Adresse' field. The third screenshot shows the 'Mein Profil bearbeiten' page with fields for 'Musterstrasse 1 3013 Bern', 'Telefon 031 000 00 00', 'Mobiltelefon 079 000 00 00', and 'E-Mail privat a.muster@privat.ch'. It includes a warning about using these numbers for Evento Web and buttons for 'Abbrechen' and 'Übernehmen'.

Die Koordinaten (Telefon privat, Mobiltelefon, E-Mail privat) können über den Stift selbständig verändert werden. Alle anderen Änderungen wie Adressen, Heimatort/Nationalität, usw. sind der Administration [info@idm.ch](mailto:info@idm.ch) zu melden.

## Foto hochladen

Sofern kein Foto vorhanden ist, kann ein Foto hochgeladen werden. Dieses Foto wird auch für deinen Lernenden- ausweis verwendet.

Wir bitten dich ein normales Portraitfoto hochzuladen. Achte darauf, dass dein Gesicht gut sichtbar ist. Bitte lade keine lustigen oder unpassenden Fotos hoch.

Zurzeit können ausschliesslich Personen mit der Rolle Lernende ein eigenes Foto hochladen.

- Das Foto kann vor dem Speichern gezoomt und nach links/rechts verschoben werden, um den passenden Ausschnitt zu wählen.
- Nach dem Speichern kann das Foto in Evento Web nicht mehr geändert werden. Die Administration kann es in Evento NG mit der Funktion Foto löschen entfernen.

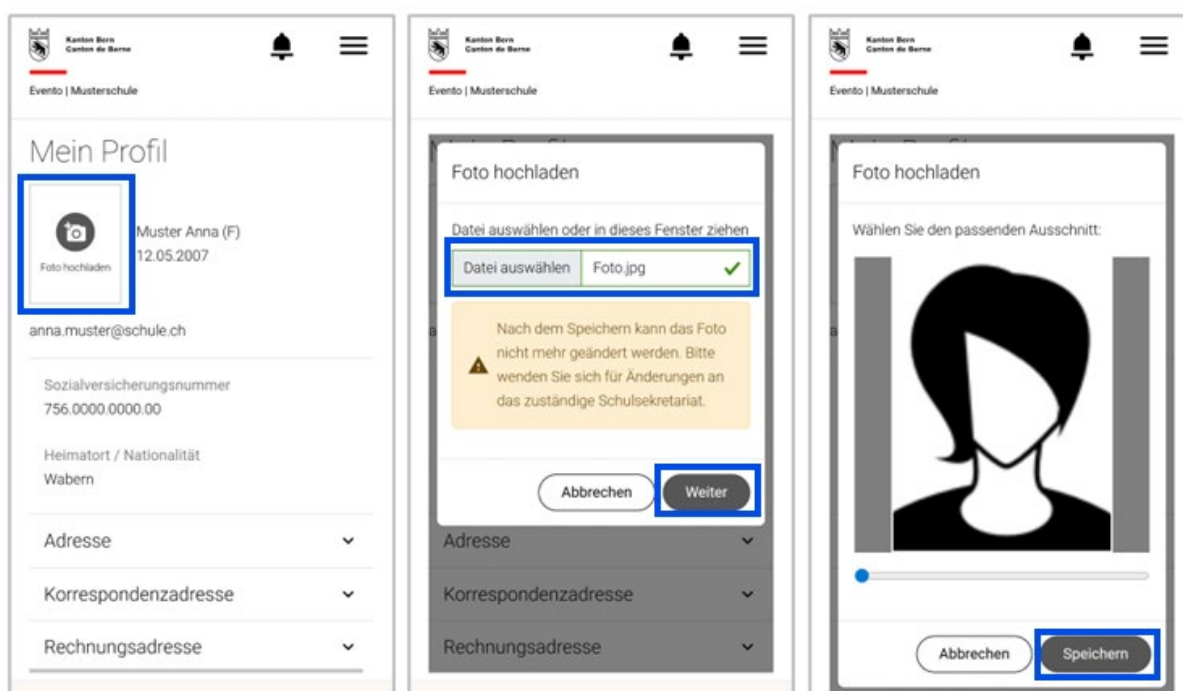

Falls die Installation bei dir problemlos funktioniert, bitten wir dich, diesen Schritt bereits vor dem Schulstart zu erledigen.

Sollte die Anmeldung jedoch nicht funktionieren, wird dies gemeinsam mit der Lehrperson nochmals überprüft. In diesem Fall bitten wir dich, ein entsprechendes Foto bereits auf deinem Laptop gespeichert zu haben.