Fächer- und Kursbeschreibungen

1. Semester

Berufsbildungszentrum IDM Spiez
Schuljahr 2023/24

BPA
Berufsvorbereitendes Schuljahr
Praxis und Allgemeinbildung

INDUSTRIE
DIENSTLEISTUNG
MODEGESTALTUNG

Brückenangebote

Einführung, Wissenswertes

Liebe Lernende, liebe Eltern

Die Fächer- und Kursbeschreibungen helfen Ihnen, einen Überblick zu den zahlreichen und vielfältigen Angeboten unserer Schule zu erhalten.
Beachten Sie bitte Folgendes:

- *Einige Angebote dauern ein Semester, andere sogar zwei (ganzes Schuljahr). Mithilfe der Kursinformationen können Sie Ihr Schuljahr gezielt planen.*
- *Je nach Interessen und gewünschtem Berufsfeld haben Sie unterschiedliche Wahlmöglichkeiten. Stellen Sie Ihren beratenden Lehrpersonen unbedingt viele Fragen, damit Sie die für Sie passenden Fächer wählen.*
- *Gewählte Fächer sind grundsätzlich verbindlich, Wechsel werden nur in Ausnahmefällen gestattet.*
- *Falls bei einzelnen Angeboten zu wenig Anmeldungen erfolgen, können sie nicht durchgeführt werden. Wir danken für Ihr Verständnis.*

Digitalisierung am BBZ IDM

Wir bitten alle Lernenden einen eigenen Laptop mitzubringen. Während der Ausbildungszeit stellt das BBZ IDM den Lernenden einen Zugang zur Office 365-Plattform von Microsoft und damit zu den Microsoft Office-Programmen (Word, Excel, PowerPoint, OneNote, Teams etc.) kostenlos zur Verfügung, inkl. Cloud-Speicherkapazität. Mit einer Internetverbindung können Sie so von überall auf Ihre Dokumente und den Schulstoff zugreifen. Des Weiteren können Sie auf diese Weise ICT-Kompetenzen erwerben und vertiefen; auch die Zusammenarbeit mit anderen Lernenden wird erleichtert.

Legende, Symbole und Farben

- Grundangebote
- Projekte
- Handwerklicher Unterricht
- Fremdsprachen
- Deutsch, Mathematik, Musik
- Weitere Angebote der Schule

❶ Angebot findet nur im ersten Semester statt
❷ Angebot findet nur im zweiten Semester statt
❶❷ Angebot findet im ersten und im zweiten Semester statt
⓪ Ganzjahresangebot

Übersicht Brückenangebote

Ihr Brückenangebot umfasst mindestens 35 Lektionen und maximal 40 Lektionen.

Wahlangebot insgesamt 8 - 12 Lektionen

Kurse (pro Kurs 2-4 Lektionen)

- **Praktischer Unterricht**
- **Deutsch Mathematik**
- **Weitere Angebote der Schule**

Projekte
3-4 Lektionen

Pflichtangebot insgesamt 28 - 32 Lektionen

Fremdsprachen
4-8 Lektionen

Basismodul im gewünschten Berufsfeld
4 Lektionen

Grundangebot BPA
18 Lektionen

+ Begleitetes individuelles Arbeiten
2-6 Lektionen

Grundangebote BPA

Das Grundangebot ist für alle Lernenden im BPA verbindlich. Es umfasst folgende Fächer:
Hinweis: Alle Angaben zu den Lektionen sind pro Schulwoche aufgeführt.

Beruf und Gesellschaft (BG) **5 Lektionen**
Alle Berufswahlthemen, Lern- und Arbeitstechnik, Persönlichkeit, Gesellschaft, Wirtschaft, Politik, Allgemeinbildung

Sprache und Kommunikation (SK) **5 Lektionen**
Deutsche Sprache, d.h. Lesen, Schreiben, Sprechen, Hören, Rechtschreibung, Grammatik

Mathematik (M) **4 Lektionen**

Sport (SP) **2 Lektionen**

ICT **2 Lektionen**
Informations- und Kommunikationstechnologien anwenden

BIA **2 Lektionen**
Begleitetes individuelles Arbeiten im Klassenverband

Basismodul im gewählten Berufsfeld

Bau, Technik, Natur **4 Lektionen**
- Arbeiten mit Materialien, Werkzeugen, Maschinen; technisches Skizzieren und Zeichnen, Pläne lesen; Grundlagen und Experimente in Mechanik, Elektrik, Elektronik und Energielehre; berechnen und schätzen von Massen, Flächen und Prozenten.

Administration, Verkauf, Logistik **4 Lektionen**
- Buchhaltung, Korrespondenz und Auftrittskompetenz

Gastronomie, Hauswirtschaft, Tourismus **4 Lektionen**
- Nahrungsmittel, Ernährung, Kochen, Lebensmittelgestaltung, Gastfreundschaft, Service, Lebensmittelproduktion, Hauswirtschaft, Grundlagen der Gastronomie (Tourismus)

Gesundheit, Soziales **4 Lektionen**
- Physiologie und Anatomie des menschlichen Körpers, Grundlagen der Betreuung und Pflege von Menschen (Kinder, Betagte, Behinderte)

Projekte 1. Semester

Projekte

Projekt IDM-Kraftwerk	**3 Lekt.**
Projekt Selber gestalten	**3 Lekt.**
Projekt Journalismus / Bloggen	**3 Lekt.**
Projekt Modellbau	**3 Lekt.**
Wochenplatz	**1/2 bis 1 Tag**

Kurse 1. Semester

Praktischer Unterricht

Holz	**3 Lekt.**
Metall	**3 Lekt.**
Fahrzeuge und Motoren	**4 Lekt.**
Textilien	**3 Lekt.**
Verkaufstechnik	**2 Lekt.**
Auftrittskompetenz	**2 Lekt.**
Ernährung und Nahrungsmittel	**2 Lekt.**
Dekorationsgestalten	**2 Lekt.**
Chemie im Berufsalltag	**2 Lekt.**
Biologie	**2 Lekt.**
Drucken und Malen	**2 Lekt.**
Schlüsselkompetenzen	**2 Lekt.**

Fremdsprachen

Französisch	**4 Lekt.**
Englisch	**4 Lekt.**
Italienisch	**2 Lekt.**
Englisch Sprachzertifikate	**2 Lekt.**
Französisch Sprachzertifikate	**2 Lekt.**

Deutsch, Mathematik

Deutsch Basis	**2 Lekt.**
Deutsch Grammatik	**2 Lekt.**
Mathematik Basis	**2 Lekt.**
Mathematik berufsbezogen	**2 Lekt.**

Weitere Angebote der Schule

Tastaturschreiben	**2 Lekt.**
Fussball	**2 Lekt. (8 Mal)**
Robotik	**2 Lekt. (8 Mal)**
Fitness/Kraftraum	**1 Lekt.**
Gestalten am Computer: Stopmotion	**2 Lekt. (8 Mal)**
Musik / Band	**2 Lekt.**
Badminton	**1 Lekt. (8 Mal)**
Qigong / Tai Ji	**1 Lekt.**

Projekt IDM – Kraftwerk ❶

Thema **Maschinen bauen, die Strom erzeugen**

Dauer: 3 Lektionen pro Woche

Beschrieb: Im Projekt 1 werden Maschinen erfunden und gebaut, die mit Hilfe von Muskel-, Wind- und Wasserkraft Strom erzeugen. Nebst dem Bau von eigenen kleinen Generatoren werden Sie versuchen, alte Elektromotoren zu starken Stromerzeugern umzufunktionieren. Im Zentrum des Projekts steht die Entwicklung einer Maschine, mit der ein Smartphone in möglichst kurzer Zeit geladen werden kann.

Projekt Projekte selber gestalten ❶

Thema **Kreative Ideen werden in einem Projekt umgesetzt**

Dauer: 3 Lektionen pro Woche

Beschrieb: Sind Sie kreativ und voller Ideen? Hier können Sie im Team eigene Projekte gestalten. Sie werden bei der Konzeption, Planung, Durchführung und Auswertung des Projektes begleitet und unterstützt. Projektideen, welche für die Schule und ihr Umfeld besonders zweckdienlich sind, werden besonders gefördert.

Projekt Journalismus / Bloggen ❶

Thema **Von der Idee zur Filmvorführung**

Dauer: 3 Lektionen pro Woche

Beschrieb: Im Projekt schreiben Sie Berichte und Geschichten oder können auch mal einen Videobericht oder ein Interview aufnehmen. Wir führen eine Webseite mit Blogs zu selbst gewählten Themen und erstellen eine Pinwand mit wöchentlichen Berichten und News aus dem Schulalltag.

Projekt Modellbau ❶

Thema **Von der Skizze zum Modell**

Dauer: 3 Lektionen pro Woche

Beschrieb: Haben Sie Lust, Ihr Traumhaus zu skizzieren, planen, berechnen und bauen? Möchten Sie Modellfahrzeuge, Flugzeuge oder andere Gegenstände bauen? Falls ja, sind Sie in diesem Kurs genau richtig!

Projekt Wochenplatz ❶❷

Dauer: 1/2 bis 1 Tag

Beschrieb: In den Brückenangeboten werden zahlreiche praktische Fächer und Projekte angeboten. Für eine gezielte Vorbereitung auf die Berufliche Grundbildung unterstützen wir die regelmässige Arbeit während eines Ganz- oder Halbtages in einem Betrieb. Der Wochenplatz bietet Ihnen folgende Vorteile:

- Erfahrung in der realen Arbeitswelt
- Erkennen von Anforderungen eines Berufs
- Abwechslung zum Schulalltag
- Wichtige Kompetenzen für die Berufslehre erwerben

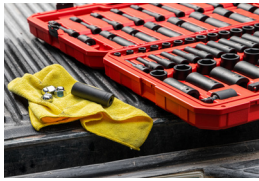

Holz HO ❶❷

Dauer: 3 Lektionen pro Woche

Spannende Arbeiten mit dem vielfältigen Werkstoff Holz
Praktisch interessierte Lernende, mit oder ohne Vorkenntnisse, arbeiten an Möbelstücken, Kunstwerken, Spielen oder eigenen Projekten.
In der bestens ausgerüsteten Werkstatt können die notwendigen Techniken zur Holzbearbeitung angewendet werden. Die Praxis wird mit der dazugehörigen Theorie ergänzt.

Metall ME ❶❷

Dauer: 3 Lektionen pro Woche

Vorbereitung für die Metall-Berufe
In diesem Kurs werden Grundkenntnisse in der Kunst der Metallbearbeitung vermittelt. In der gut ausgerüsteten Metallwerkstatt wird an Übungsstücken oder eigenen Projekten gebohrt, gesägt, gefeilt, geschweisst oder gelötet.

Fahrzeuge und Motoren MOT ❶

Dauer: 4 Lektionen pro Woche

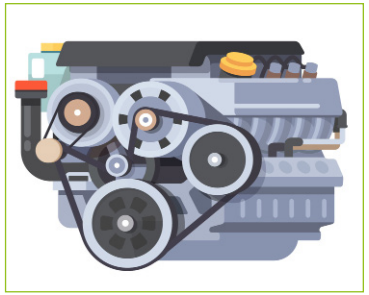

Die Geheimnisse der Motoren
Das Interesse für eine Ausbildung im Bereich der Automobiltechnik steht hier im Zentrum. Das Wissen in Übersetzungen, Getriebe, Elektro- und Verbrennungsmotoren, Lenkungen und Verkehrskunde wird praxisnah vermittelt. Einblicke in die Automobilbranche gehören ebenfalls dazu.

Textilien TEX ❶❷

Dauer: 3 Lektionen pro Woche

Nähen wie im eigenen Atelier
Wenn der Umgang mit Mode, insbesondere mit der Textilbranche, im Zentrum des Berufswunsches steht oder einfach, weil man das gerne macht, bietet dieser Kurs Grundlagen für Arbeitsgänge und Techniken. Einfache Gegenstände aus textilem Material werden hergestellt oder umgearbeitet.

Verkaufstechnik VERK ❶❷

Dauer: 2 Lektionen pro Woche

Die Kunst, einer Kundin oder einem Kunden etwas zu verkaufen
Sie lernen die Grundlagen des Handels, die Werkzeuge der motivierten Verkäuferpersönlichkeit und den Ablauf eines erfolgreichen Verkaufsgesprächs kennen. Dieser Kurs zeigt praxisbezogen auf, was es alles braucht, was wichtig ist und was gar nicht funktioniert.

Auftrittskompetenz, Präsentationstechnik, Rhetorik AUFT ❶❷

Dauer: 2 Lektionen pro Woche

Das eigene Auftreten verbessern

Lampenfieber überwinden, überzeugend argumentieren und erfolgreich präsentieren, dafür steht dieser Kurs. Sie lernen nonverbale Kommunikation und trainieren Sprechtechnik, üben kleine Gespräche und grosse Reden.

Hinweis: Dieser Kurs ist für Lernende im Berufsfeld AVL automatisch schon im Basismodul enthalten und wird hier als Wahlfachkurs für alle übrigen Lernenden angeboten.

Ernährung und Nahrungsmittel ERNÄ ❶❷

Dauer: 2 Lektionen pro Woche

Gesunde Ernährung ist «in»!
Sich gesund und ausgewogen ernähren ist eine der wichtigsten Grundlagen unserer Gesundheit. In unserer Küche geht es rund um das gesunde Essen und Trinken – natürlich vorwiegend praktisch! Zu internationalen Spezialitäten kommen auch vegetarische oder vegane Speisen auf den Teller. Themen wie Gluten-, Laktose-Unverträglichkeit oder Diabetes ergänzen den Kurs.

Dekorationsgestalten DEKO ❶❷

Dauer: 2 Lektionen pro Woche

Die richtige Dekoration am richtigen Ort
Spezielle Anlässe bedürfen oft einer passenden Dekoration. In diesem Kurs werden gestalterische Fertigkeiten im Dekorationsbereich für verschiedenste Dekorationsformen vermittelt. Der Kreativität sind keine Grenzen gesetzt.

Chemie im Berufsalltag CHEM ❶❷

Dauer: 2 Lektionen pro Woche

Die Welt der Stoffe erforschen
In diesem Kurs beschäftigen wir uns mit dem Erforschen von Stoffen und ihren Eigenschaften.
Durch viele praktische Arbeiten und Experimente können sich zukünftige Lernende des Gesundheitswesens (Pharma-Assistentin, Drogistin, MPA, DA, FaGe), der Naturwissenschaften (Laborant, Lebensmitteltechnologe), aber auch Maler und Gipser ideal auf den Berufsalltag vorbereiten.

Biologie BIO ❶❷

Dauer: 2 Lektionen pro Woche

Das medizinische und biologische Wissen stärken
Interessieren Sie sich für Ihren Körper, möchten Sie sich vertieft mit dessen Aufbau und dem Zusammenspiel der verschiedenen Teile auseinandersetzen? Dann ist dieses Wahlfach genau richtig für Sie! Die theoretischen Erkenntnisse werden wir mit praktischen Versuchen, Sezieren, Mikroskopieren, Messen und dem Herstellen diverser Schutz- und Pflegeprodukte veranschaulichen.
Bringen Sie Ihre Fragen zu medizinischen und biologischen Themen mit, gemeinsam suchen wir nach Antworten!

Drucken + Malen Druck/Mal ❶❷

Dauer: 2 Lektionen pro Woche

Die eigene gestalterische Sprache entwickeln
Sind Sie gerne kreativ? In diesem Wahlfach lernen Sie spannende Mal- und Drucktechniken kennen. Dabei wandeln Sie eigene Motive in einzigartige Kunstwerke um oder kreieren auch als Gruppe Bilder im Grossformat. Schätzen Sie zudem einen Ausgleich zu den theoretischen Fächern, dann ist dies die ideale Möglichkeit!

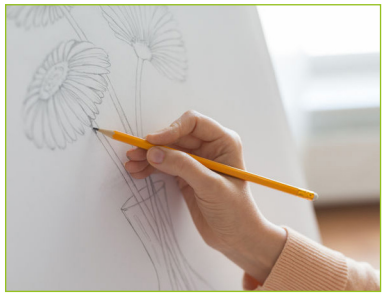

Fremdsprachen ❍

Gemeinsamer europäischer Referenzrahmen für Sprachen

Unten aufgeführt sind diejenigen vier Niveaus von insgesamt sechs des europäischen Referenzrahmens, welche wir in unserem Sprachunterricht abdecken. Für Ihre Selbsteinschätzung lesen Sie diese bei Bedarf bitte durch.

A 1

- Kann vertraute, alltägliche Ausdrücke und ganz einfache Sätze verstehen und verwenden, die auf die Befriedigung konkreter Bedürfnisse zielen.
- Kann sich und andere vorstellen und anderen Leuten Fragen zu ihrer Person stellen – z. B. wo sie wohnen, was für Leute sie kennen oder was für Dinge sie haben – und kann auf Fragen dieser Art Antwort geben.
- Kann sich auf einfache Art verständigen, wenn die Gesprächspartnerinnen oder Gesprächspartner langsam und deutlich sprechen und bereit sind zu helfen.

A 2

- Kann Sätze und häufig gebrauchte Ausdrücke verstehen, die mit Bereichen von ganz unmittelbarer Bedeutung zusammenhängen (z. B. Informationen zur Person und zur Familie, Einkaufen, Arbeit, nähere Umgebung).
- Kann sich in einfachen, routinemässigen Situationen verständigen, in denen es um einen einfachen und direkten Austausch von Informationen über vertraute und geläufige Dinge geht.
- Kann mit einfachen Mitteln die eigene Herkunft und Ausbildung, die direkte Umgebung und Dinge im Zusammenhang mit unmittelbaren Bedürfnissen beschreiben.

B 1

- Kann die Hauptpunkte verstehen, wenn klare Standardsprache verwendet wird und wenn es um vertraute Dinge aus Arbeit, Schule, Freizeit usw. geht.
- Kann die meisten Situationen bewältigen, denen man auf Reisen im Sprachgebiet begegnet.
- Kann sich einfach und zusammenhängend über vertraute Themen und persönliche Interessengebiete äussern.
- Kann über Erfahrungen und Ereignisse berichten, Träume, Hoffnungen und Ziele beschreiben und zu Plänen und Ansichten kurze Begründungen oder Erklärungen geben.

B 2

- Kann die Hauptinhalte komplexer Texte zu konkreten und abstrakten Themen verstehen; versteht im eigenen Spezialgebiet auch Fachdiskussionen.
- Kann sich so spontan und fliessend verständigen, dass ein normales Gespräch mit Muttersprachlern ohne grössere Anstrengung auf beiden Seiten gut möglich ist.
- Kann sich zu einem breiten Themenspektrum klar und detailliert ausdrücken, einen Standpunkt zu einer aktuellen Frage erläutern und die Vor- und Nachteile verschiedener Möglichkeiten angeben.

Englisch für alle Niveaus

Englisch tieferes Niveau
E Basic
Dauer: 2 Lektionen pro Woche

Für Anfängerinnen und Anfänger
Diesen Kurs wählen Sie aus, wenn Sie die englische Sprache neu erlernen wollen. Entweder haben Sie an der Volksschule noch nie Englischunterricht besucht oder nur zeitweise.

Hören und Sprechen wird im tieferen Niveau höher gewichtet als Lesen und Schreiben.Sie erarbeiten sich die Grundlagen dieser Fremdsprache aber auch schriftlich.

Es besteht die Möglichkeit, sich im Verlaufe des Jahres im Hinblick auf die Berufslehre einen branchenspezifischen Wortschatz zu erarbeiten.

Englisch mittleres oder höheres Niveau E M / E H
Dauer: 4 Lektionen pro Woche

Für Fortgeschrittene
Diesen Kurs wählen Sie, wenn Sie…
- …in den letzten Jahren den Englischunterricht an der Volksschule oder über mehere Jahre Englischkurse besucht haben oder sich über längere Zeit im englischen Sprachgebiet aufgehalten haben.
- …mündliche Anweisungen verstehen und sie umsetzen können.
- …bereits über einen Grundwortschatz verfügen, mit dem Sie sich mündlich verständigen können.
- …einfache Texte selbständig lesen und verstehen können.

Ziel dieser Kurse ist es, dass Sie Ihre kommunikativen Fähigkeiten verbessern, einfache Texte besser lesen und verstehen können und sich einen umfassenden Grundwortschatz mit korrekter Schreibweise erwerben.

Es besteht die Möglichkeit, sich im Verlaufe des Jahres im Hinblick auf die Berufslehre einen branchenspezifischen Wortschatz zu erarbeiten.

Englische Sprachzertifikate E SZ

Erhöhen Sie Ihre Chancen auf dem Arbeitsmarkt
Dauer: 2 Lektionen pro Woche

Diesen Kurs wählen Sie, wenn Sie über gute bis sehr gute Kenntnisse der englischen Sprache verfügen. Sie haben Freude an dieser Sprache und brauchen sie unbedingt für Ihren zukünftigen Beruf.

Sie erreichen gemäss europäischem Sprachenportfolio Niveau A2 oder B1*

Prüfungen für die weltweit anerkannten Englischsprachzertifikate:
KET (Key English Test – Sprachniveau A2*)
PET (Preliminary English Test – Sprachniveau B1*)
FCE (First Certificate in English – Sprachniveau B2*)

Die Prüfungen werden Ende Mai/Anfang Juni abgelegt, Prüfungsort ist Bern.

Kosten:
Lehrmittel CHF 60.– bis 70.–
Prüfungsgebühren CHF 120.–

Mit dem Abschluss eines international anerkannten Sprachzertifikates können Sie Ihre Chancen bei Bewerbungen für Lehr- und Arbeitsstellen stark erhöhen und ganz allgemein Ihre Möglichkeiten auf dem Arbeitsmarkt verbessern.

Der Kurs ist als höheres Niveau im Englisch gedacht und kann zusätzlich zu den übrigen Englischkursen gebucht werden.

Französisch für alle Niveaus

Französisch
mittleres oder höheres Niveau FM / FH
Dauer: 4 Lektionen pro Woche

Für Fortgeschrittene

Diesen Niveaukurs wählen Sie, wenn Sie durchschnittliche, gute oder sehr gute Vorkenntnisse der französischen Sprache besitzen. In der Regel haben Sie in der Volksschule den Französischunterricht die ganze Zeit besucht. Zudem brauchen Sie diese Sprache für Ihre berufliche Zukunft oder haben Freude daran, sie zu sprechen

Italienisch ITAL

Grundkurs
Dauer: 2 Lektionen pro Woche

Für Einsteigerinnen und Einsteiger
Sie verfügen über keine bzw. nur sehr geringe Grundkenntnisse der italienischen Sprache. Im Verlauf dieses Kurses werden Sie die Grundkenntnisse des Italienischen in Aussprache, Wortschatz und Grammatik erlernen. Nach diesem Kurs beherrschen Sie ein Grundvokabular, das es Ihnen ermöglicht, einfache Unterhaltungen in italienischer Sprache zu führen und typische Alltagssituationen zu meistern.

Französisch Zusatzkurs / Sprachzertifikate F SZ

Erhöhen Sie Ihre Chancen auf dem Arbeitsmarkt
Dauer: 2 Lektionen pro Woche

Diesen Kurs wählen Sie, wenn Sie im Französisch besonders hohe Ziele haben. Sie verfügen bereits über gute Kenntnisse der französischen Sprache. Sie haben Freude an dieser Sprache und/oder brauchen sie unbedingt für Ihren zukünftigen Beruf. Deshalb sind Sie motiviert, neben den 4 Lektionen Französisch (im mittleren oder höheren Niveau) zwei zusätzliche Lektionen zu besuchen.

Der Kurs eignet sich insbesondere zur Vorbereitung auf eine KV-Lehre.

Prüfung für ein weltweit anerkanntes Sprachzertifikat:
DELF (**D**iplôme d'**E**tudes en **L**angue **F**rançaise) ist das vom französischen Bidungsministerium erteilte **internationale Sprachdiplom** (Europäisches Sprachniveau A1*, A2*, B1* oder B2*).

Die Prüfungen werden Ende Mai / Anfang Juni abgelegt, Prüfungsort ist Bern.

Kosten:
Prüfungsgebühren CHF 115.–

Deutsch Grammatik D GRA ❶❷

Erweiterung der Grundkenntnisse im Deutsch
Dauer: 2 Lektionen pro Woche

In diesem Kurs vertiefen Sie grammatikalische Grundlagen der deutschen Sprache, um den erhöhten Anforderungen in einer anspruchsvollen Berufslehre oder der Berufsmatur gerecht zu werden. Gute bis sehr gute Vorkenntnisse im Fach Deutsch sind notwendig.

Deutsch Basis D BAS ❶❷

Grundkenntnisse im Deutsch verbessern
Dauer: 2 Lektionen pro Woche

In diesem Fach erhalten Sie die Möglichkeit, diese Schwierigkeiten der deutschen Sprache von Grund auf anzugehen. Alle Lernenden erhalten vor allem dort individuelle Unterstützung, wo sie es am nötigsten haben.

Mathematik berufsbezogen BB ❶❷

Vorbereitung auf die Berufslehre mit mathematischer Ausrichtung
Dauer: 2 Lektionen pro Woche

Sie wählen diesen Kurs, wenn Sie Kenntnisse in Algebra, Geometrie oder Sachrechnen erwerben wollen oder weil die Mathematik in Ihrer zukünftigen Berufsausbildung ein grosses Gewicht hat.

Mathematik Basis M BAS ❶❷

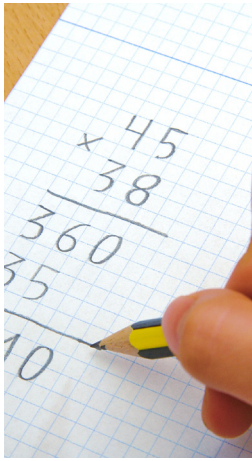

Mathematische Grundlagen verbessern
Dauer: 2 Lektionen pro Woche

Bis jetzt waren einfache Mathematikaufgaben oft zu schwierig für Sie und dies möchten Sie nun ändern. In diesem Kurs erhalten Sie die Möglichkeit, die Grundlagen der Mathematik neu aufzubauen. Alle Lernenden erhalten dort individuelle Unterstützung, wo sie es brauchen.

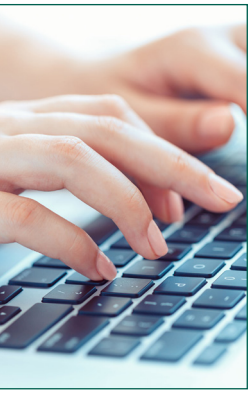

Tastaturschreiben TAST ❶

Die Tastatur am PC beherrschen
Dauer: 2 Lektionen pro Woche

In diesem Kurs wird das Blindschreiben am PC erlernt. Für Ausbildungen im Detailhandel oder im kaufmännischen Bereich ist diese Kompetenz zwingend nötig. Der Kurs kann mit dem ECDL-Zertifikat abgeschlossen werden. Dies bedeutet einen Mehraufwand und zusätzliche Kosten von ca. CHF 75.–.

Fussball FUSSB ❶❷

Fussball – Teamsport – Spass
Dauer: 2 Lektionen pro Woche

Alles rund um Fussball – dieser Kurs bietet die Gelegenheit, mit anderen fussballbegeisterten Jugendlichen zu trainieren und spannende Matches zu bestreiten. Er richtet sich vor allem an Jugendliche, welche nicht die Möglichkeit haben, in einem Fussballverein aktiv zu spielen.

Robotik ROBO ❶

Einblick in die Zukunft der Technik
Dauer: 2 Lektionen pro Woche

Interessierte an Elektronik und Technik finden in diesem Kurs die richtigen Herausforderungen! Die Entwicklungs-Plattform Arduino bietet einen einfachen Einstieg in den Bereich Mikrocontrolling. Mit Hilfe einer leicht verständlichen, grafischen Programmiersprache werden verschiedene Komponenten bis hin zu einfachen Fahrzeugen gesteuert.

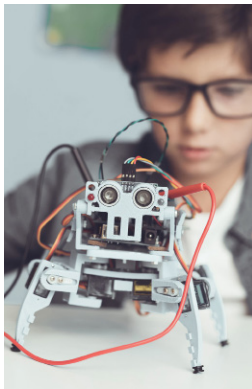

Fitness / Kraftraum FITN ❶❷

Die Muskeln spielen lassen
Dauer: 1 Lektion pro Woche

Im hauseigenen Kraftraum können die Lernenden gezielt ihr individuell gestaltetes Fitness- und Kraftprogramm absolvieren.
In diesem freiwilligen Sportangebot können sowohl Anfänger als auch Fortgeschrittene ihre körperliche Fitness mit Hilfe eines gezielten Trainings verbessern.

Gestalten am Computer: Stopmotion GEST PC ❶

Das digitale Wissen erweitern
Dauer: 2 Lektionen pro Woche

Handys, Tablets oder PC's lassen sich für vielfältige gestalterische Aufgaben einsetzen. Von der Bildbearbeitung über das Schneiden und Vertonen von Filmen hin zur Gestaltung einer eigenen Homepage ist einiges denk- und machbar.
Der Kurs entführt Sie in die spannende und kreative Welt der Trickfilme. Sie werden selber einen Trickfilm erstellen und dabei Pixilation, Zeichentrick, Puppentrick und Legetrick kennenlernen.

Musik, Band MUS ❶❷

Selber Musik machen, macht Freude
Dauer: 2 Lektionen pro Woche

Wir machen gemeinsam Musik aus verschiedenen Stilrichtungen. Dabei orientieren wir uns an aktuellen Songs, welche wir als Cover-Versionen einstudieren. Wir begleiten unseren Gesang mit Gitarre, Keyboard, Bass, Drums, Piano und anderen Instrumenten in Band-Formation. Kleine Vorkenntnisse im Bereich Gesang und/oder Instrument ist erwünscht.

Badminton BADM ❶

Für Einsteigerinnen und Einsteiger
Dauer: 1 Lektion pro Woche

Ob Sie einen Einblick ins Rückschlagspiel erhalten oder Ihr Training perfektionieren wollen, Badmiton ist für alle Stufen und Niveaus geeignet. Der richtige Mix macht es aus: nebst dem Feilen an Ihrer Technik wir vor allem das Spiel im Einzel sowie im Doppel im Zentrum stehen.

Qigong und Tai Ji QIGO ❶❷

Entspannung und Bewegung
Dauer: 1 Lektion pro Woche

In diesem Kurs lernen Sie die Grundlagen dieser alten chinesischen Kunst kennen. In langsamen und fliessenden Bewegungsabläufen und mit Ihrer Vorstellungskraft bewegen Sie ihren Körper und Geist.

Wir bauen die entspannenden und stärkenden Übungen einer Qigong-Reihe auf und Sie lernen den natürlichen Bewegungsfluss einer Tai Ji - Form kennen.

INDUSTRIE
DIENSTLEISTUNG
MODEGESTALTUNG

Brückenangebote

Berufsbildungszentrum IDM Spiez
Brückenangebote
Schlüsselmattenweg 23
3700 Spiez

Telefon: +41 33 650 71 00
E-Mail: info@idm.ch